

SSL-VPN 的安裝方法

(一)SSL-VPN 連線設定

1、請連到電算中心網頁(<http://www.cc.hust.edu.tw>) -> 點選常見問題 -> 下載 SSL-VPN Client 程式



The screenshot shows the website of Hsiuping University of Science and Technology. The main navigation menu on the left includes: 最新消息, 中心簡介, 組織架構與執掌, 相關法規, 常見問題 (highlighted with a red box), 檔案及申請表下載, 教育訓練, 活動剪影, 留言板, and 聯絡方式. The main content area is titled '常見問題' (Common Questions) and is divided into three categories: 行政諮詢類, 教學網路類, and 系統發展類. Under '教學網路類', the link '校園SSL-VPN Client 下載' is highlighted with a red box. Other links in this category include '校園SSL-VPN設定方式', '無線網路使用說明', '宿舍網路設定方法', '校園網路與宿舍網路常見的問與答', and '網路測速'. The right sidebar contains icons for '智慧財產權保護', '無障礙網頁推廣', '校園防毒軟體', and '專業證照'.

2、安裝「ClientSetup.exe」軟體



3、點兩下就會跳出這個執行的視窗，按「執行」。

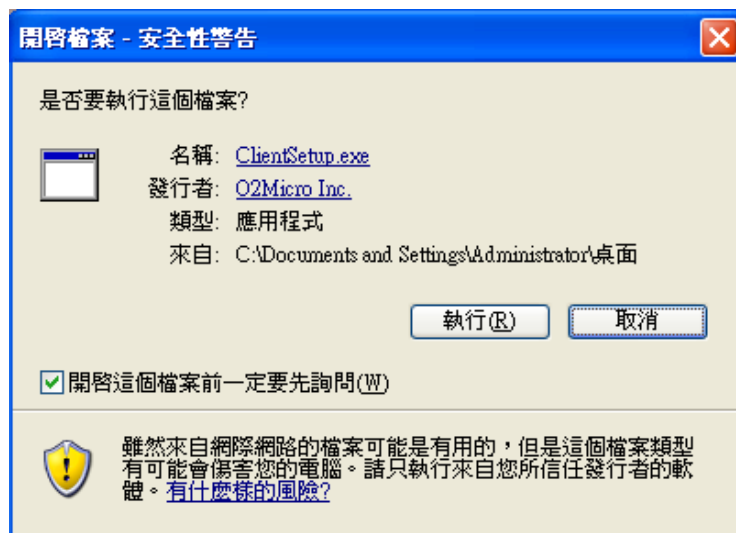

3、安裝過程：

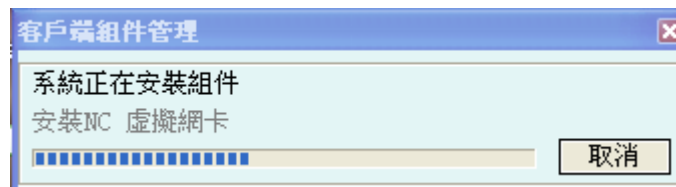

4、安裝過程中會出現視窗請把「添加桌面快速連接」的選項打勾，再按下確定。



5、安裝後，桌面多出一個「SuccendoClient」這個圖示，如要連 SSL-VPN 時請點選兩下這個圖示執行。



6、執行後，跳出此視窗，請在 Address 的欄位中輸入「ssl-vpn.hust.edu.tw」，輸入完後，再按「Next」。

7、請輸入，E-mail 的帳號和密碼，登入後即可連線



8、連線後將視窗縮到最小，勿直接關閉視窗，否則將會造成連線中斷。

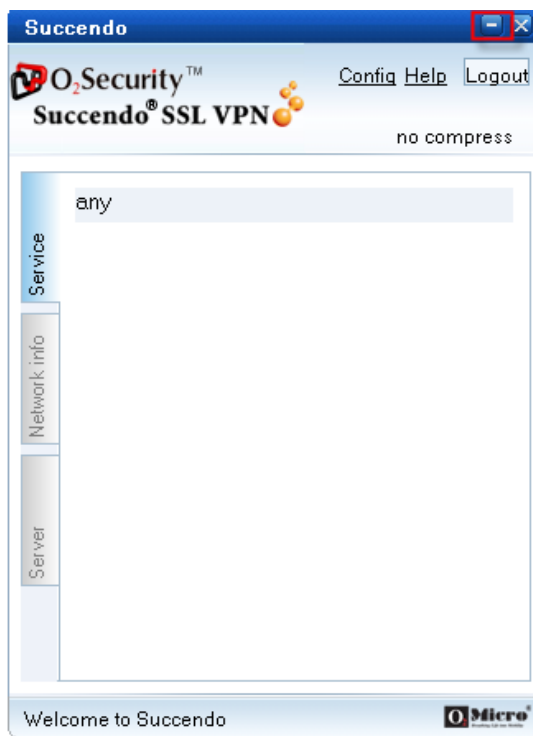

(二)中斷 SSL-VPN 連線：對右下角圖示按右鍵後，選擇 Logout 或 Close 即可中斷連線

